



CNE



# Corpo Nacional de Escutas

Escutismo Católico Português

NÚCLEO DE S. MIGUEL

Apartado 345 – 9501-904 PONTA DELGADA – Tel. 296 284 158 – www.cne-jnsm.com – cne\_jnsm@sapo.pt



2021-2022  
Jacques Sevin

## CIRCULAR N.º 31/2022

**De:** Secretaria de Núcleo Recursos Adultos

**Para:** Direcção de Agrupamento e chefias das secções

2022-04-17

**Assunto:** Actividade de S. Jorge — avisos finais

Com o aproximar do início da actividade importa recordar / relembrar o anunciado nas folhas informativas, nas circulares e nas reuniões dos departamentos como últimos avisos:

### ENTRADA EM CAMPO

Os participantes ao entrarem no recinto deverão apresentar-se com os uniformes de gala, entre as 20 e as 21:30, nos locais seguintes:

**I Secção:** Ginásio da Escola Profissional das Capelas<sup>1</sup>

**II Secções:** Ginásio da EBI 2,3 das Capelas<sup>2</sup>

**III Secções:** Sede do A974 – S. Vicente Ferreira<sup>3</sup>, junto ao parque de estacionamento José do Rego Amaral, ao lado da Igreja Paroquial

**IV Secção:** Centro Paroquial dos Fenais da Luz<sup>4</sup>, em frente à Igreja Paroquial.

Aí, deverão apresentar-se junto dos chefes dos departamentos para efectuar o registo de entrada.

### REFEIÇÕES

Para alguma das refeições será necessário: prato fundo e chato, talheres e copo/caneca e pano de louça individual.

Todas as refeições serão fornecidas pela organização salvo a ceia de Sexta-feira que será partilhada pelos escuteiros de cada secção. Não te esqueças de levars bolo, bolachas ou outros aperitivos.

### MEDIDAS NO ÂMBITO DO COVID-19

O uso de máscaras, em recinto fechado, é obrigatório para TODO o efectivo, independentemente da idade e secção excepto na dormida ou durante as refeições. Ao ar livre é facultativo.

<sup>1</sup> Ginásio da Escola Profissional das Capelas: 37°50'01.9"N 25°40'29.8"W (37.833846, -25.674937).

<sup>2</sup> EBI 2,3 das Capelas: 37°49'49.7"N 25°40'32.1"W (37.830473, -25.675581).

<sup>3</sup> Sede do A974 – S. Vicente Ferreira: 37°49'12.2"N 25°39'42.1"W (37.820066, -25.661685).

<sup>4</sup> Centro Paroquial dos Fenais da Luz: 37°49'40.3"N 25°38'28.6"W (37.827867, -25.641286).



## HIGIENE

Por impossibilidade de haver duches para as quatro secções, os participantes deverão levar toalhitas.

Embora existirá rolos de papel higiénico em quantidades suficientes sugere-se que levem um.

As instalações sanitárias serão partilhadas por muitos escuteiros pelo que recomenda-se que sejam asseados e deixam-nas nas melhores condições possíveis.

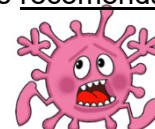

## JOGO DE SÁBADO

Como a deslocação será em vias públicas, recomenda-se que cada alcateia, patrulha e comunidade traga **2 colectes reflectores** e, por clã, **um colecte reflector**.

A **nível individual** não te esqueças dos chinelos, agasalho / impermeável, cantil ou garrafa de água, caderno de caça, lápiz/esferográfica e mochila pequena (tipo escolar).

Para a II secção levar:

- bandeirola da patrulha;
- distância entre a sede do agrupamento e a Catedral de Santiago<sup>5</sup>, na Galiza. O [google maps](#) dá essa distância.

Para a III secção trazer por:

- comunidade: um cabo de vassoura de madeira;
- equipa: tesoura, agrafador e agrafos;
- individualmente: t-shirt qualquer, toalha de corpo, chinelos, fato de banho.

Todos os escuteiros das quatro secções participarão com a farda de campo (lenço, camisola de campo, calção, jarreteiras e meias).

## SAÍDAS DE CAMPO

Não serão permitidas saídas de campo sem o conhecimento do Chefe do Departamento / Chefia de Campo. Apela-se ao cumprimento rigoroso desta regra.

## TAMBORES, CAIXAS DE GUERRA, BOMBOS

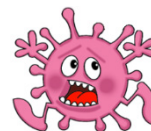

Não esquecer de os levar para o desfile.

Para que o desfile tenha a grandiosidade pretendida, torna-se necessário o maior número possível destes instrumentos musicais.

Antes do início do desfile haverá um ensaio geral para preparar o toque.



<sup>5</sup> Coordenadas GPS: 42°52'50.9"N 8°32'41.9"W (42.880808, -8.544979).



## **DESFILE / EUCARISTA**

Durante todas as cerimónias de Domingo, os escuteiros deverão apresentar-se com a farda de gala.

Cada agrupamento deverá levar, para o desfile e eucaristia, a sua bandeira e mastro e o porta-estandarte, ficará responsável por ela, durante os dois eventos.

O cancionero, enviado anteriormente, deverá ser impresso na quantidade suficiente para o efectivo do teu agrupamento enquanto a Junta de Núcleo imprimirá para os pais e convidados. Não é necessário imprimir a cores.

Para a eucaristia, se pretenderes, trás o teu instrumento musical para te juntares ao grupo composto por escuteiros de vários agrupamentos. O próximo ensaio será no dia 19 de Abril, na sede do A974 – S. Vicente Ferreira, às 20 horas.

Em caso de Sol, recomenda-se que os escuteiros cubram a cabeça com bonés ou chapéus, por isso, não te esqueças dele em casa.

Os escuteiros que, por motivos diversos, não puderam participar na actividade, poderão fazê-lo integrando o desfile e assistindo à eucaristia e sessão de encerramento.

Os pais / encarregados de educação que o queiram, poderão assistir ao desfile, às 11:00, eucaristia, às 11:30 horas, e sessão solene, 13:00.

O circuito do desfile é na estrada EN1-1A desde da saída do beco da Grota do Cadima até à rotunda na rua do Rossio.

A eucaristia e sessão solene de encerramento decorrerão no ringue junto às escolas do Plano dos Centenários, na rua do Rossio. Em caso de condições climáticas adversas as cerimónias decorrerão na Igreja Paroquial das Capelas.



## **TERMINUS DA ACTIVIDADE**

As mochilas dos escuteiros serão agrupadas, por agrupamento, em lugar a anunciar oportunamente.

Por razões de segurança dos escuteiros, só serão permitidas as saídas por secção e/ou agrupamento e acompanhadas pelo respectivo chefe que responsabilizar-se-á



por entregar os escuteiros não dirigentes aos respectivos pais / encarregados de educação.

A actividade termina após a saída dos contingentes com as mochilas.

## **BRINDES**

Cada participante, no final da actividade, receberá um lanche, um emblema da actividade e o certificado de presença. Estes só serão entregues a quem participar.





## FOTOGRAFIAS

Conforme anunciado, os escuteiros que não autorizam a divulgação de imagens/fotografias não poderão participar. Apela-se aos chefes de agrupamento para efectuarem essa verificação sendo da sua responsabilidade as consequências legais advindas desse incumprimento.

## ESTACIONAMENTO DE VIATURAS POR PAIS / FAMILIARES

Devido ao grande fluxo de veículos que se espera recomenda-se o estacionamento em locais de fácil saída.

Com uma forte canhota e votos de boa caça, boa pesca

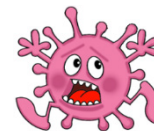

A Secretária de Núcleo Recursos Adultos

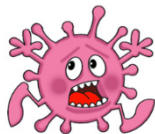

*Cidália Ponte*

(Cidália Maria Teixeira Ponte)

